Keep tracking

4.0 EN PRATIQUE

Présentation de la solution de traçabilité KeepTracking

MobileIT

Présentation de l'entreprise

MobileIT

- Fondée en 2005 à Limoges
- Spécialisée dans le développement d'applications web dédiées à la logistique et au transport
- 120 clients – 15 pays – 65% de croissance en 3 ans
- Équipe de 10 personnes dont 8 chefs de projet

Description de la solution

Keeptracking

- Application cloud de traçabilité modulaire, standardisée et évolutive
- Comble les failles de traçabilité des ERP, WMS, TMS, etc.
- 3 modules disponibles :
  - Core : digitalisation de formulaires
  - Delivery : gestion des acheminements
  - Service : modélisation de workflow
- Principalement dédiée aux prestataires logistiques in-situ

Présentation technique

Keep tracking

- Basée sur une architecture cloud haute disponibilité
- Composée d'une application web (superviseurs) et d'une application mobile (opérateurs terrain)
- Moteur de synchronisation temps réel avec fonction hors ligne
- Interface via API et connecteur BI
- Gestion de l'IoT (bouton connecté, capteurs, sondes, etc.)

Caractère innovant

Keeptracking

- Entièrement paramétrable et personnalisable pour s'adapter aux flux et aux règles métier
- Interface intuitive et moderne
- Solution déployable en quelques minutes
- Utilisation des dernières technologies numériques (cloud, IoT, IA, etc.)
- Mises à jour gratuites et automatiques
- Labélisée par les pôles de compétitivité Nov@log et ALPHA-RLH

Keep tracking Core

Domaine d'application

- Cas d'utilisation :
  - Rapport d'activité
  - Déclaration de non-conformité
  - Compte-rendu technicien
  - Contrôle qualité (QHSE)
  - Audit 5S
  - Fiche de sécurité incendie
  - Vérification d'équipement
  - Relevé de situation dangereuse

Keep tracking Delivery

Domaine d'application

- Cas d'utilisation :
  - Réception et expédition
  - Suivi des colis
  - Anomalie et litige
  - Circuits d'acheminement
  - Navettes inter et intra-sites
  - Distribution à la personne
  - Optimisation des tournées
  - Photographie et signature
  - Statistiques et KPI

Keep tracking Service

NAE Normandie AeroEspace

Domaine d'application

- Cas d'utilisation :
  - Demande de manutention
  - Automatisation de processus
  - Contrôle du chargement
  - Pilotage de production
  - Demande de conditionnement
  - Gestion de la maintenance
  - Demande de travaux
  - Mouvements exceptionnels

Keep tracking

Business

- Offre SaaS best-cost clé en main avec un seul et unique loyer :
  - Application et licences
  - Matériel et SAV
  - Analyse des flux et paramétrage
  - Formation des utilisateurs et support

- Prix mensuel par type d'utilisateur en fonction du nombre de modules

Gains et impact

- Permet d'augmenter la productivité et d'améliorer la traçabilité tout en réduisant les coûts (financiers, humains, écologique, matériel, etc.)

- Cas client :
  - 100% des colis ou des pièces tracés
  - Réduction de la perte de colis de 75%
  - + 400% d'utilisateurs en plus
  - ROI de moins de 6 mois

- Suivi en temps réel de l'activité et optimisation des flux

Nos clients

SAFRAN

DAHER

ROLLS ROYCE

ISS

AIRBUS

THALES

Collins Aerospace

TOTAL

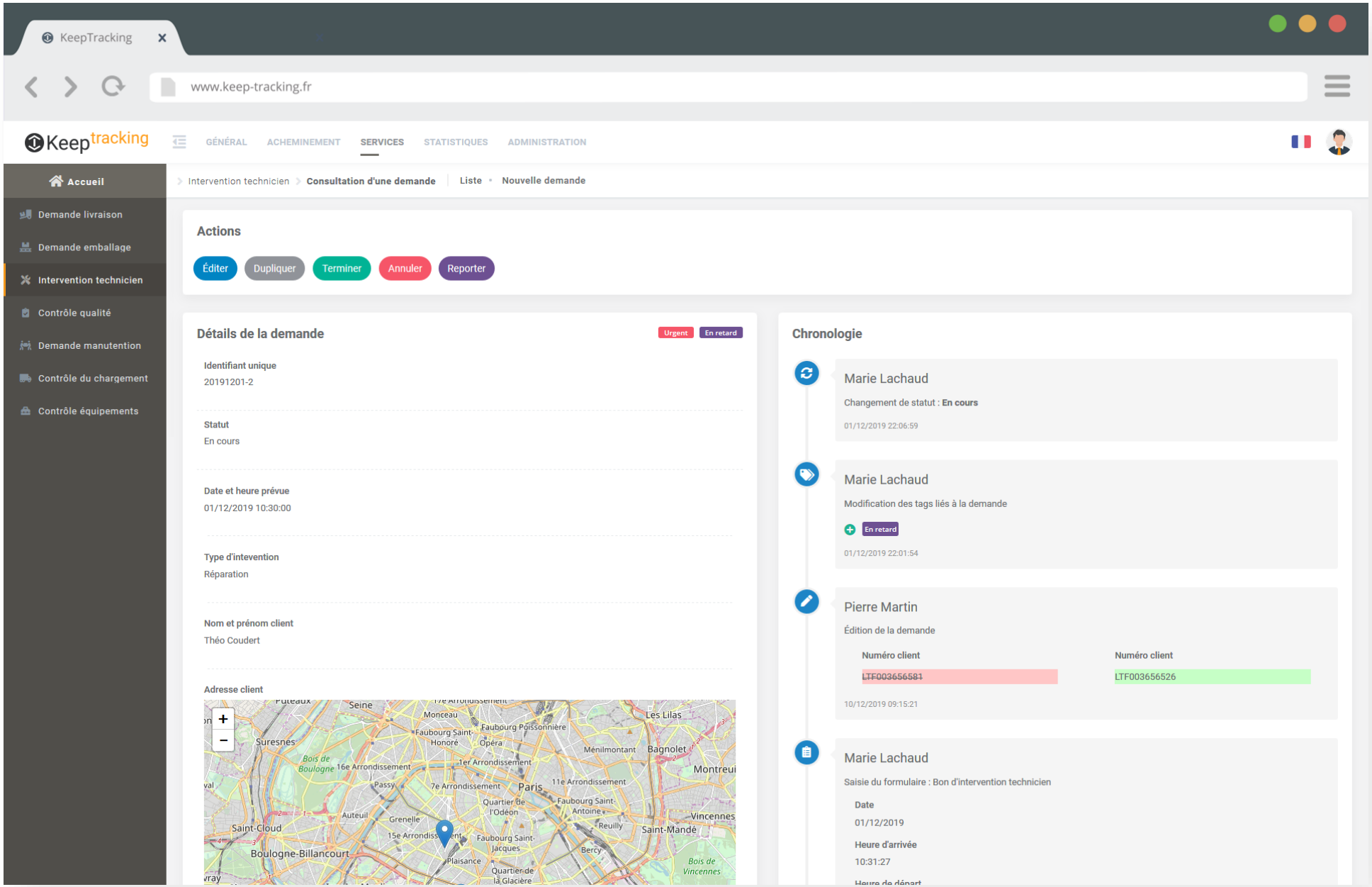

Normandie AeroEspace

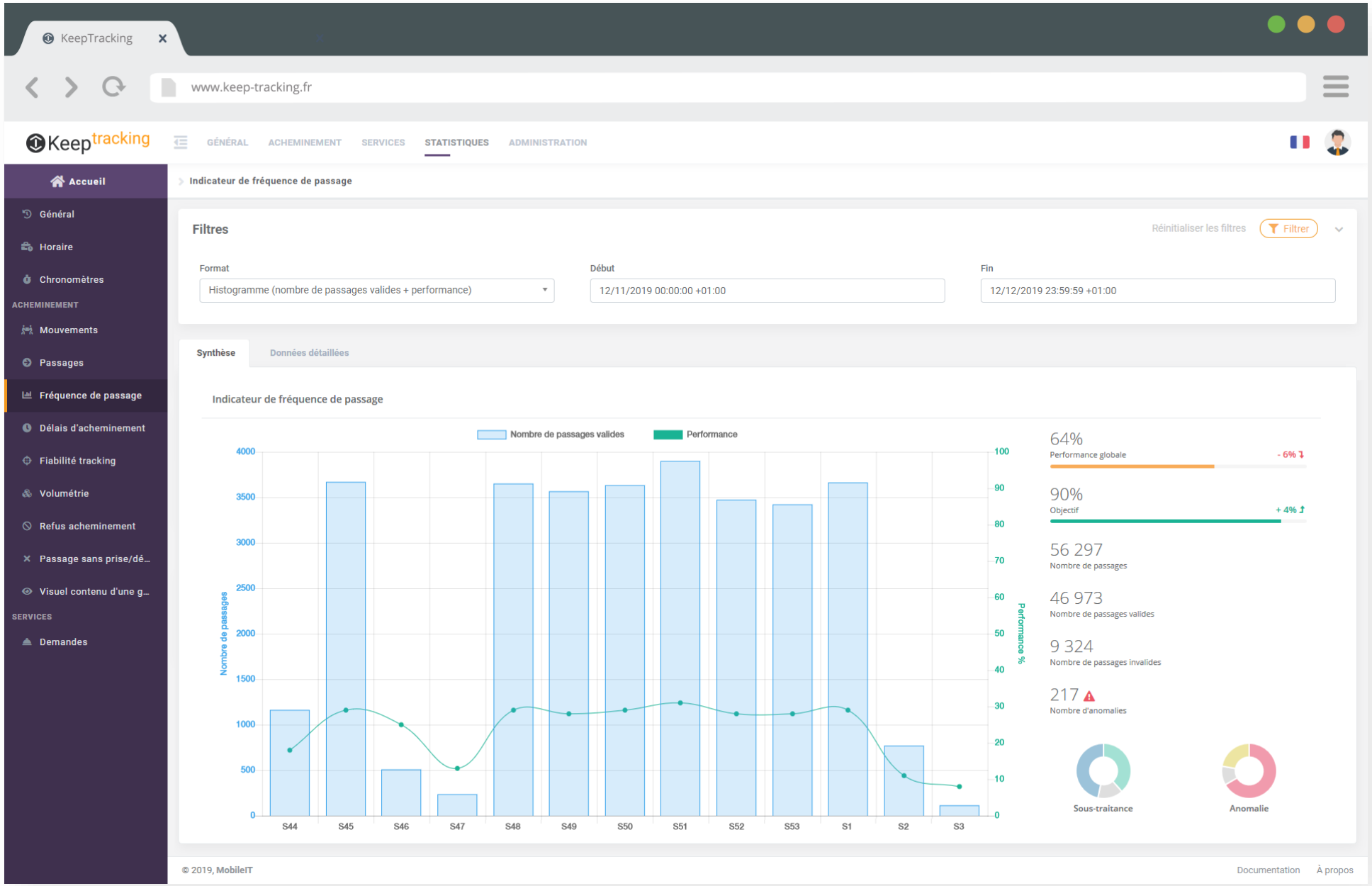

Normandie AeroEspace

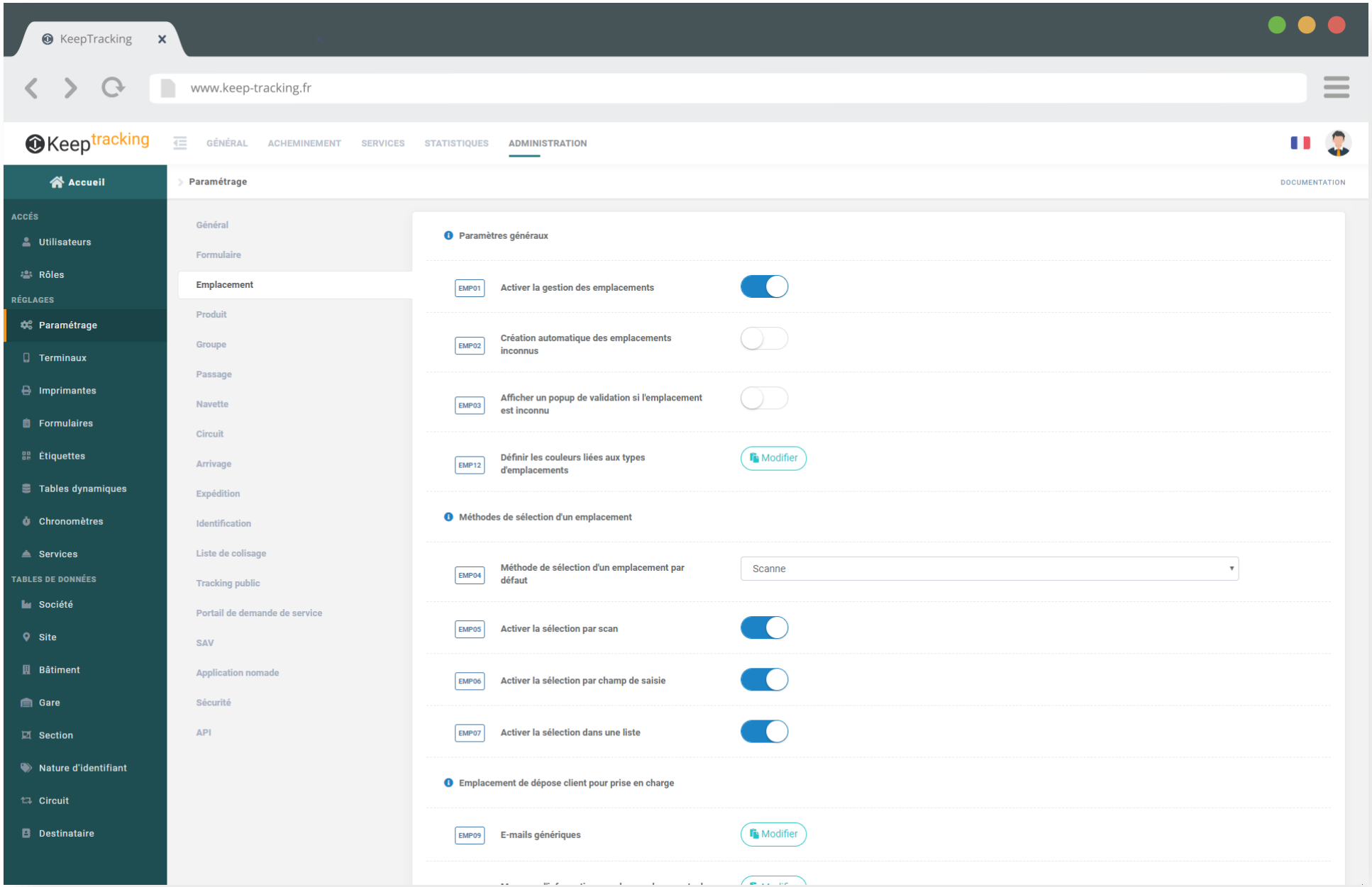

Normandie AeroEspace

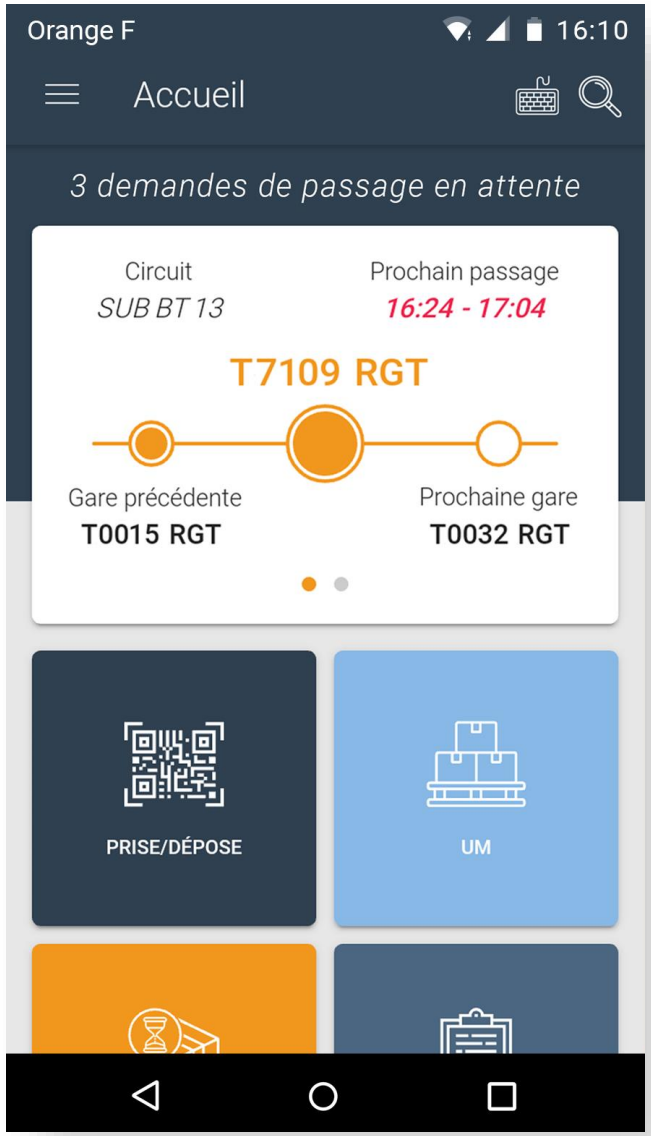

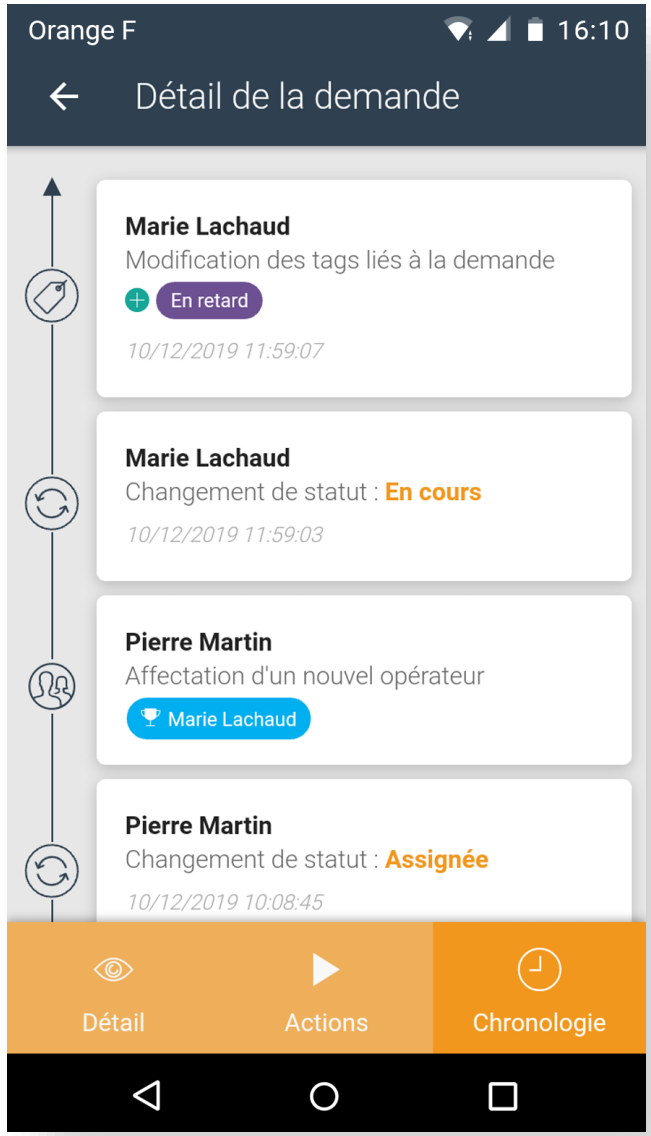

Normandie AeroEspace

Consultation
NA NAVARR_BTR_VAR_13H00 | Arrivée navette
NA NAVARR_BTR_VAR_18H15 | Arrivée navette
T EXPARR | ARR_EXP
NA NAVARR_TSN
ND NAVDEP_VAR_BTR_12H00 | Départ navette
ND NAVDEP_VAR_BTR_19H00 | Départ navette
ND NAVDEP_VAR_TSN_12H15 | Départ navette
P DEPOSE A | DEPOSE A
P TSN011 | DEPART 11
P BTR002 | DEPART 12
Recherche par code

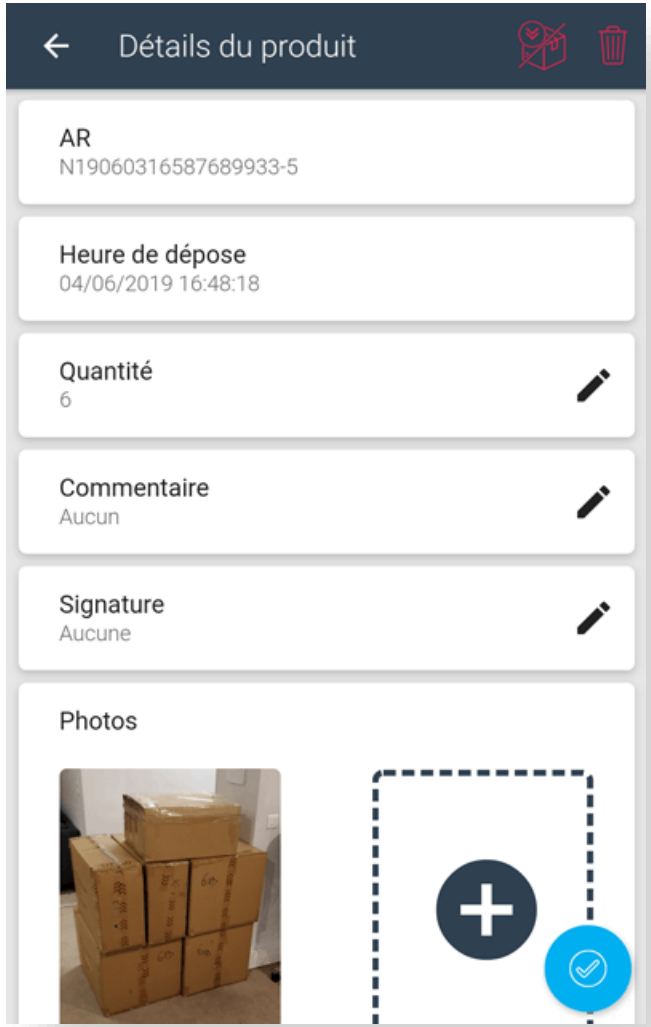
Détails du produit
AR
N19060316587689933-5
Heure de dépose
04/06/2019 16:48:18
Quantité
6
Commentaire
Aucun
Signature
Aucune
Photos

Contacts

MobileIT

- Site web : www.keep-tracking.com
- E-mail : info@mobileit.fr
- Téléphone : 05 55 79 61 25